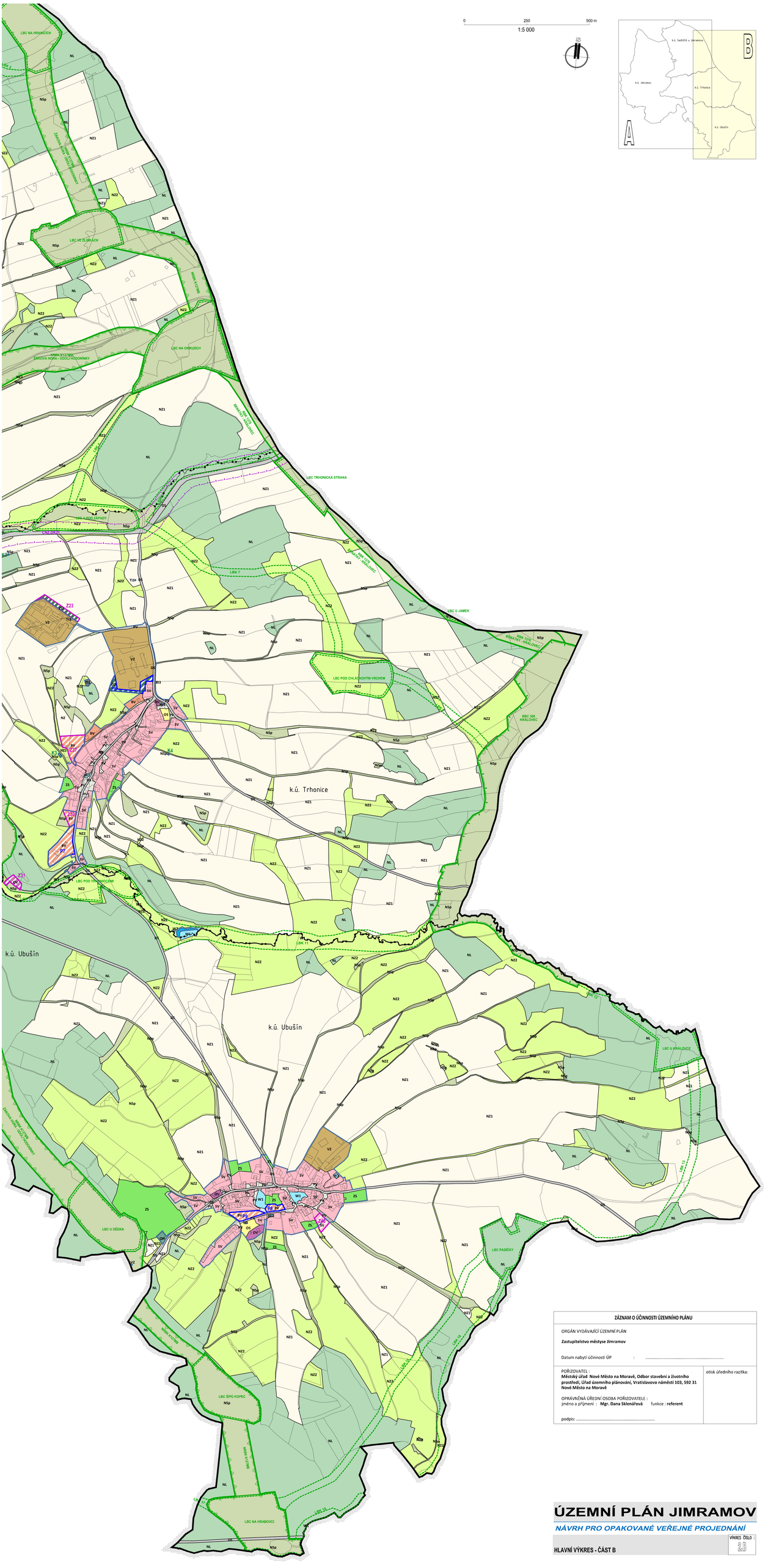
0
250
500 m
1:5 000
k.ú. Trhonice
k.ú. Ubušín
LBC NA HRANICÍCH
LBC VE ZLÁMKÁCH
LBC NA OKRUZÍCH
LBC TRHONICKÁ STRANA
LBC U JAMEK
LBC POD CHLÁDKOVÝM VRCHEM
LBC U KRÁLOVCE
LBC U DĚDKA
LBC PAŠÍČKY
LBC ŠIPÓ KOPEC
LBC NA HRABOVCI
LBK 7
LBK 11
LBK 14
NRSK K127000
ŽÁKOVA HORA - ÚDOLÍ HODONÍNKY
BIOKORIDOR KRÁLOVEC
RBC 300 KRÁLOVEC
Z23
Z21
K4
K2
K3
W1
W3
ZÁZNAM O ÚČINNOSTI ÚZEMNÍHO PLÁNU
ORGÁN VYDÁVAJÍCÍ ÚZEMNÍ PLÁN
Zastupitelstvo městyse Jimramov
Datum nabytí účinnosti ÚP : .....
POŘIZOVATEL :
Městský úřad Nové Město na Moravě, Odbor stavební a životního prostředí, Úřad územního plánování, Vratislavovo náměstí 103, 592 31 Nové Město na Moravě
OPRÁVNĚNÁ ÚŘEDNÍ OSOBA POŘIZOVATELE :
jméno a příjmení : Mgr. Dana Sklenářová funkce : referent
podpis: .....
otisk úředního razítka:
ÚZEMNÍ PLÁN JIMRAMOV
NÁVRH PRO OPAKOVANÉ VEŘEJNÉ PROJEDNÁNÍ
HLAVNÍ VÝKRES - ČÁST B
VÝKRES ČÍSLO :
2B