

Objednatel projektu:	MĚSTYS JIMRAMOV Náměstí Jana Karafiáta 39 592 42 Jimramov	 Ing. Tomáš Petr Nad Vápenicí 42, 59242, Jimramov - Benátky tel.: (+420) 605 169 968 email: petr.projekt@gmail.com	
Zodp. projektant:	ING. TOMÁŠ PETR		
Zpracoval:	ING. TOMÁŠ PETR		
Akce:	OPRAVA KOMUNIKACE KOSTELNÍ ULICE JIMRAMOV	Stupeň:	DOS
Obsah:	PRŮVODNÍ ZPRÁVA	Zák. č.:	050
		Datum:	01/2018
		Formát:	7 x A4
		Měřítko.:	-
		Číslo přílohy:	Číslo paré:
		A	

Obsah

1.	Identifikační údaje	2
1.1	Údaje o stavbě.....	2
1.2	Údaje o stavebníkovi	2
1.3	Údaje o zpracovateli projektové dokumentace.....	2
2.	Údaje o umístění stavby	3
2.1	Seznam pozemků a staveb dotčených prováděním stavby (podle katastru nemovitostí)	3
3.	Základní údaje o stavbě	4
3.1	Rozsah stavby	4
3.2	Předpokládaná lhůta výstavby.....	4
3.3	Fotodokumentace současného stavu.....	4

1. Identifikační údaje

1.1 Údaje o stavbě

Název stavby: Místní komunikace Kostelní ulice Jimramov

Katastrální území: Jimramov (okres Žďár nad Sázavou);660230
Obec: Jimramovov
Kraj: Vysočina

Předmět PD: Dokumentace pro ohlášení stavby
Druh stavby: Místní komunikace

1.2 Údaje o stavebníkovi

Městys Jimramov
Náměstí Jana Karafiáta 39, 592 42, Jimramov
IČO: 00294471
DIČ: CZ00294471
č.ú.: 1623470329/0800 ČS
E-mail: mestys@jimramov.cz
Telefon: 566 562 516
Mobil: 731 448 051
Fax: 566 562 602

1.3 Údaje o zpracovateli projektové dokumentace

Ing. Tomáš Petr
Autorizovaný inženýr pro obor dopravní stavby, č. 1005530
Nad Vápenicí 42, 592 42, Jimramov – Benátky
IČO: 01320963
Mobil: 605 169 968
E-mail: petr.projekt@gmail.com

2. Údaje o umístění stavby

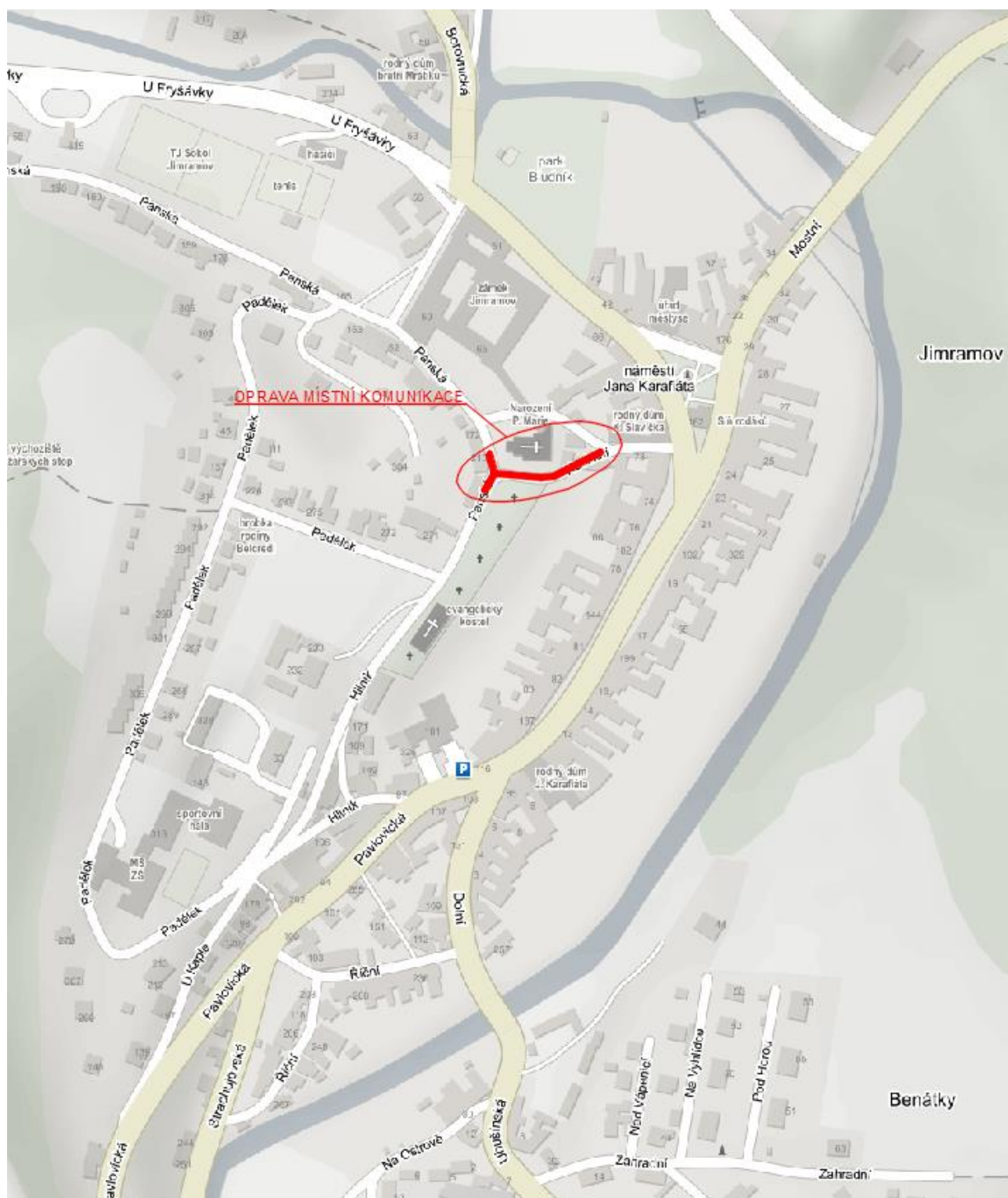

2.1 Seznam pozemků a staveb dotčených prováděním stavby (podle katastru nemovitostí)

Stavba se nachází na parcele 1198/1.

3. Základní údaje o stavbě

3.1 Rozsah stavby

Dojde k opravě povrchu stávající místní komunikace v jihozápadní větvi ulice Kostelní a ulice Panská v Jimramově, dle grafických příloh. Stávající živičný povrch se nachází ve špatném technickém stavu.

- Délka opravovaného úseku ulice Kostelní: 77 m
- Délka opravovaného úseku ulice Panská: 226 m
- Celková plocha opravovaného povrchu: 1518 m²

3.2 Předpokládaná lhůta výstavby

Předpokládaný termín zahájení stavby: 2018
Předpokládaný termín dokončení stavby: 2018

3.3 Fotodokumentace současného stavu



Obr. 1 – ZÚ ulice Kostelní



Obr. 2



Obr. 3



Obr. 4 - KÚ Kostelní



Obr. 5 – ZÚ Panská



Obr. 6 – Panská



Obr. 7 - Panská